

**19. Internationales Karton-Modellbau-Treffen  
27. bis 29. April 2007  
im Deutschen Schiffahrtsmuseum in Bremerhaven**

Michael Urlaub

50 Jahre SEELOTSE

# 50 Jahre M.S. SEELOTSE

Michael Urlaub  
Vorsitzender

Förderverein  
„Maritimer  
Denkmalschutz  
e.V.“



**50 Jahre M.S. SEELOTSE**



**zum Geburtstag eine Ausstellung**  
**Lotsenschiffe**  
**-von der Galiot zum SWATH-**

Bilder, Dokumente und Schiffsmodelle aus 2 Jahrhunderten  
 20. - 22. Januar 2006 10:00 - 17:00 Uhr Eintritt frei!  
 „Altes Kraftwerk“  
 Wiegandstraße 27, bei der Kaiserschleuse



**19. Januar 17:00 Uhr**  
 Eröffnung durch den  
 Schirmherrn Prof. Dr.  
 Lars U. Schöll  
 anschl. Vorstellung des  
 Kartonmodells M.S.  
 Seelotse durch Herrn  
 Bildhauer Friedrich  
 Pohl.  
 Es singt der Shanty-  
 Chor Spaden

**20. Januar 10 - 17 Uhr**  
 Ausstellung, Besichtigung der  
 Traditionsschiffe „Seelotse“  
 „Bremerlotse“ sowie  
 Lotsenschiff „Gothilf Hagen“  
 Karton Modell Workshop

**18 Uhr Film Matinee**  
 (geeignet werden Filme von  
 und über Lotsenschiffe, von  
 1936 bis zur Gegenwart)

**21. + 22. Januar 10 - 17 Uhr**  
 Ausstellung, Besichtigung der  
 Traditionsschiffe „Seelotse“  
 „Bremerlotse“ sowie Lotsenschiff  
 „Gothilf Hagen“  
 Rundfahrten mit „Bremerlotse“ +  
 „Seelotse“.  
 Karton Modell Workshop

Veranstalter: Förderverein „Maritimer Denkmalschutz e.V.“, Inselstr. 6, 27568 Bremerhaven,  
 Tel. 0471/8009950 Weitere Infos: [www.seelotse.de](http://www.seelotse.de)

19. bis 21. Januar 2006  
 Ausstellung aus  
 Anlaß  
 50 Jahre  
 M.S. SEELOTSE



# Position Seestation





# Berühmte Lotsenschoner aus Amerika, von Weser und Elbe



# Lotsenschoner „Prinz Adalbert“, der Vorgänger von M.S. „SEELOTSE“

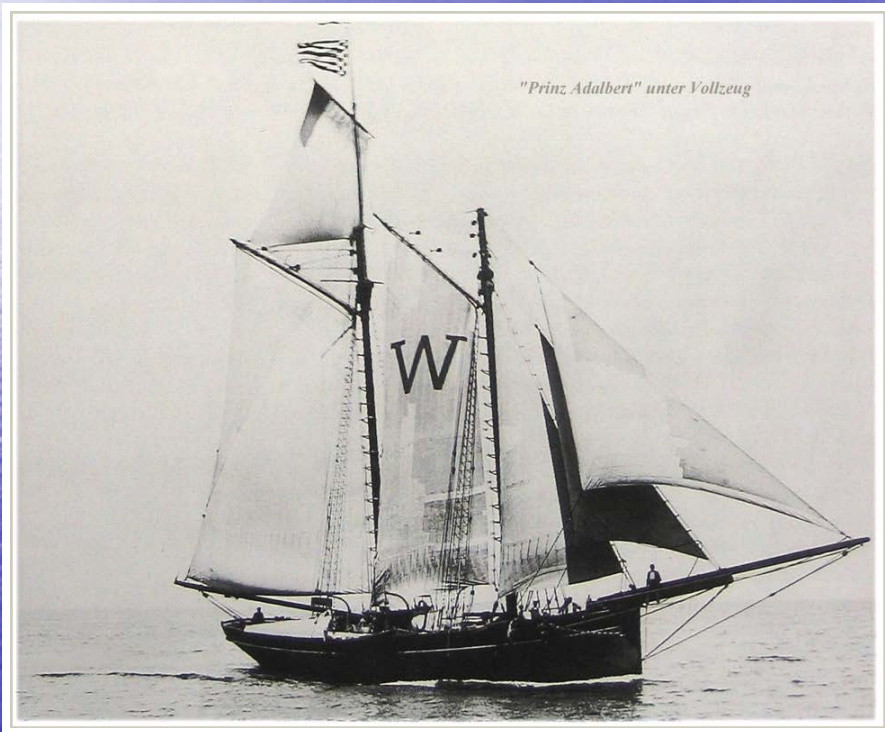

### Motor Schiff „ SEELOTSE “

Länge über alles	:	30,00 m
Breite über alles	:	5,45 m
Breite auf Spanten	:	5,24 m
Verdrängung voll	:	92,70 m <sup>3</sup>
Länge i.d. CWL	:	28,00 m
Geschwindigkeit	:	12,0 kn
Baujahr	:	1956
Größter Tiefgang	:	1,91 m
Bauwerft	:	Fr. Schweers Bardenfleth/Unterweser
Hauptmaschine	:	6 Zyl.-Deutz- Viertakt-Dieselmotor
Seitenhöhe	:	2,78 m
Verdrängung leer	:	79,80 m <sup>3</sup>
Leistung	:	620 PS
Rufzeichen	:	DEOW



M.S. SEELOTSE hier noch mit Beiboot und Seereling an Stelle der jetzt vorhandenen Verschanzung. Noch kein integrierter Schornstein.





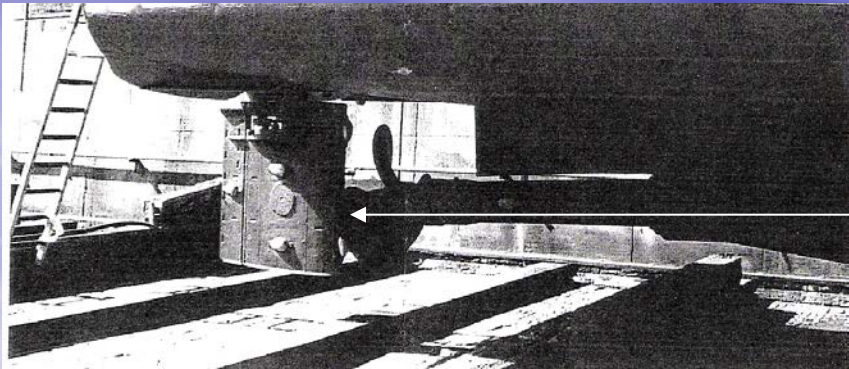

Becker Ruder



Neue Maschine 1971



Hydraulische Ruderanlage und pneumatische  
Maschinenumsteuerung

# M.S „WESERLOTSE“ der Nachfolger



# Leuchtturm „Roter Sand“



# M.S. „SEELOTSE“ unterwegs

Kieler Woche



Vegesack



Helgoland



Wangerooge

## Ehrenamtliche Mitarbeiter bei der jährlichen Instandsetzung



# Das Schiff bereitet auf seinen Fahrten Freude für Jung und Alt



Datum	Ziel	Veranstaltung, Infos
12. - 13.05.	Elsfleth	Traditionsschiff-Sternfahrt
18.05. Freitag 11:00 Uhr	Bremerhaven	Wir fahren den Hansekoggen entgegen
20.05.2007	Hafenrundfahrt	
26. - 28.05. Samstag bis Montag	Helgoland	Nordsee-Woche
09. - 10.06.	Helgoland	Charter
16. - 24.06.	125 Jahre Kieler Woche	verschiedene Fahrten <a href="http://www.kieler-woche.de">www.kieler-woche.de</a>
19.06. - 20.06.	Dänische Südsee/Mastal	<a href="#"><u>Weitere Infos im Sonderfaltblatt Kiel</u></a>
22.06.	Leuchtturm Kiel Mitgliederfahrt	<a href="#"><u>Weitere Infos im Sonderfaltblatt Kiel</u></a>
23.06.	Windjammerparade	
25. - 27.06.	Kiel - Helgoland - Wilhelmshaven	<a href="#"><u>Weitere Infos im Sonderfaltblatt Kiel</u></a>
28.06. - 01.07.	Wilhelmshaven	Wochenende an der Jade Rundfahrten, Tagesfahrten Leuchtturm Roter Sand, 29.06. und 30.06. Zusatzprogramm auch Leuchtturm Mellumplate
31.06.	Leuchtturm Roter Sand	Buchbar nur über Tourist-Info Wilhelmshaven Tel. 04421/913000



<b>02.07.</b>	<b>Rückfahrt nach Bremerhaven</b>	<b>30,00 Euro pro Person</b>
<b>06.07. - 08.07.</b>	<b>Bremerhaven</b>	<b>Hafenspektakel mit den Bremerhavener Matjestagen am Schaufenster Fischereihafen kleine Rundfahrten, 08.07. Piratenfahrt für Kinder in Begleitung Erwachsener 2 Kinder verkleidet und 1 Begleitperson</b>
<b>Dienstag 17.07. 08:30 Uhr</b>	<b>Wangerooge</b>	<b>p.P. 68,00 Euro, Fahrräder kostenlos.</b>
<b>25. - 29.07.</b>	<b>Bremerhavener Festwoche kurze Rundfahrten</b>	
<b>28.07. 20:00 Uhr</b>	<b>Abendfahrt auf der Weser mit Höhenfeuerwerk</b>	
<b>01.08. Mittwoch</b>	<b>Wangerooge</b>	<b>p.P. 68,00 Euro, Fahrräder kostenlos</b>
<b>03. - 05.08.</b>	<b>Veogesack</b>	<b>Festival Maritim, für Radfahrer</b>
<b>15.08. Mittwoch</b>	<b>Wangerooge p.P. 68,00 Euro, Fahrräder kostenlos</b>	<b>p.P. 68,00 Euro, Fahrräder kostenlos Mindestbeteiligung 18 Personen, maximal 21.</b>
<b>18.08.</b>	<b>Oldenburg</b>	<b>auch 2 Tage ?</b>
<b>31.08. Freitag</b>	<b>Wangerooge</b>	<b>p.P. 68,00 Euro, Fahrräder kostenlos</b>
<b>01. - 02.09.</b>	<b>Helgoland</b>	<b>Charter</b>
<b>Dezember</b>	<b>Oldenburg</b>	

- **Verschrotten ist weg –**
- **Und weg ist weg –**
- **Für immer –**
- **unwiederbringlich –**

